

Keminmaan kunta  
Meri-Lapin ympäristölautakunta

lupaviranomaiselle

**Lupahakemus maa-ainesten ottamiseen**

Maa-aineslaki 555/81 (muutoksineen)

**Valtioneuvoston asetus maa-ainesten ottamisesta** 926/2005

**Hakemus luvan jatkamiseksi** (MAL 10.3 §)

Viranomaisen täyttää

Tunnus

557/11.01.00/2021

Saapui

20.5.2021

Päätöksen pvm ja §

<b>1 Hakija</b>	Nimi ja ammatti Kemin Ajotilaus Oy Lähiosoite Valajankatu 1 Postinumero Osoitetoimipaikka 94600 KEMI Puhelin toimeen/kotiin 0408405891
<b>2 Kiinteistön omistaja</b>	Nimi ja ammatti Kemin Ajotilaus Oy Lähiosoite Postinumero Osoitetoimipaikka Kotipaikka Puhelin toimeen/kotiin
<b>3 Ottamisalueen sisältävän kiinteistön sijaintitiedot</b>	Kaupunginosa/Kunnan osa ja kaava-alue Keminmaan kunta, Hirmulan kylä Kylä Tila, RN:o Tilan pinta-ala ha HIRMULA, HIETAVAARA 241-407 11-51 n. 4,5ha HIRMULA, HIETAKAULA 241-407 11-78 n. 9,5ha
<b>4 Tiedot ottamisalueesta</b>	Ottamisalueen pinta-ala, m <sup>2</sup> Pohjaveden keskimääräinen korkeusasema Pohjaveden ylin korkeusasema Maa-ainesten ottamissyvyys, m 5 400 + 30,5 N2000 + 30,70 N2000 0-3m
<b>5 Toimenpide</b> Tarvittaessa käytettävä eri liitettä	Lyhyt selostus niistä toimenpiteistä, joille haetaan lupaa. Selostuksessa mainittava otettavien maa-ainesten pääasiallinen laatu, ja määrä, ottamisalueella voimassa olevat rajoitukset ja toimenpidekiellot sekä tärkeät vedenhankintakäyttöön soveltuvat pohjavesialueet virtaussuuntineen, vallitsevat luonnonolosuhteet, hankkeen vaikutukset ympäristöön ja luonnonolosuhteisiin sekä pohjavesiin. Mikäli alueella on aikaisemmin ollut maa-ainesten ottotoimintaa, tulee siitä antaa selvitys. Haettaessa lupa-ajan jatkamista, tulee ilmoittaa aikaisemman luvan alkamis- ja päättymispäivämäärä sekä otettu maa-ainesmäärä kiintokuutiometreinä. Kemin Ajotilaus Oy ottaa alueelta hiekkaa, rakentamiseen kelpaavan hiekan määrä n 9 880m <sup>3</sup> tr. Hiekka käytetään rakentamiseen jalostamattomana tai jalostettuna (seulottuna). Alueelta saatavat pintamaat n. 300m <sup>3</sup> tr hyödynnetään niiden laadun perusteella joko myymällä niitä rakentamiseen tai käyttämällä alueen maisemointiin. Ottamisalue on tilojen välinen harjanne. Alue ei ole vedenottoaluetta.
<b>6 Ottamismäärä ja -aika</b>	Haettu kokonaismäärä, m <sup>3</sup> *) Arvioitu vuotuinen otto, m <sup>3</sup> *) Ottamisaika, vuotta 9 880 2 500 5 vuotta

<p><b>7 Ottamiseen liittyvät järjestelyt</b></p> <p>Tarvittaessa käytettävä eri liitettä tai selvitykset esitetään ottamissuunnitelmassa</p>	<p>Selvitys liikenteen järjestämisestä, selvitys ottamisalueen rajauksesta, kaivausten ja leikkausten syvyydestä ja muodosta sekä ottamistoiminnan etenemissuunnasta ja aineiden säästeliäästä ja taloudellisesta hyödyntämisestä, ottamisalueen suojaamisesta ja siistimisestä ottamisen aikana, selvitys puuston ja muun kasvillisuuden säilyttämisestä, uusimisesta ja uusista istutuksista ottamisen aikana ja sen jälkeen sekä tarpeen mukaan pintamaiden varastoinnista, sekä tarpeen mukaan ottamislaitteista, polttoaineiden käsittelystä ja säilytyksestä yms. ottaen huomioon erityisesti pohjaveden suojele. (Vn A maa 2 §)</p> <p>Alueelta on on olemassaoleva tieyhteys Kivalontielle. Olemassaolevan tieyhteyden lisäksi rakennetaan tarvittavat yhteydet tarkoituksenmukaisesti.</p> <p><input type="checkbox"/> Käytetty eri liitettä <input checked="" type="checkbox"/> Esitelty ottamissuunnitelmassa</p>												
<p><b>8 Maa-ainesten ottaminen ennen päätöksen lainvoimaisuutta</b></p>	<p>Haetaan lupaa aloittaa maa-ainesten ottaminen ennen kuin lupaa koskeva päätös on saanut lainvoiman. (MAL 21 §)</p> <p>Liitteenä ehdotus vakuudeksi.</p> <p><input checked="" type="checkbox"/> Kyllä <input type="checkbox"/> Ei</p>												
<p><b>9 Kuuleminen</b></p> <p>Tarvittaessa käytettävä eri liitettä</p>	<p>Luettelo ottamisalueen sisältävään kiinteistöön rajoittuvien kiinteistöjen ja muiden alueiden sijaintitiedoista sekä niiden omistajien ja haltijoiden yhteystiedoista. Mikäli hakija on itse suorittanut näiden kuulemisen, tulee tästä antaa selvitys (mm. kuulemisasiakirjat ja huomautuksen tekemiseen varattu aika, MAL 13 §, Vn A maa 3 §)</p> <p><input type="checkbox"/> Käytetty eri liitettä</p>												
<p><b>10 Ottamissuunnitelman laatija</b></p>	<p>Nimi ja koulutus sekä ammatti</p> <p>[REDACTED]</p> <p>Lähiosoite</p> <p>Valajankatu 1</p> <p>Postinumero 94600 Osoitetoimipaikka KEMI Puhelin toimeen/kotiin [REDACTED]</p>												
<p><b>11 Maa-ainesten ottamistoiminnan yhteyshenkilö</b></p>	<p>Lisätietoja antaa tarvittaessa alla nimetty yhteyshenkilö, jolla on oikeus täydentää ja korjata asiakirjoja.</p> <p>Nimi ja ammatti</p> <p>[REDACTED]</p> <p>Lähiosoite</p> <p>Valajankatu 1</p> <p>Postinumero 94600 Osoitetoimipaikka KEMI Puhelin toimeen/kotiin [REDACTED]</p>												
<p><b>12 Liitteet</b></p>	<p>Tarkemmat tiedot ottamispaikasta ja toimenpiteistä ilmenevät oheisista liitteistä. Oheistettu liite merkitään x:llä.</p> <table border="0"> <tr> <td><input type="checkbox"/> 1. valtakirja</td> <td><input checked="" type="checkbox"/> 7. luettelo naapuritilojen sijainnista ja yhteystiedoista</td> </tr> <tr> <td><input type="checkbox"/> 2. selvitys ottamisalueen omistus- tai hallinto-oikeudesta</td> <td><input type="checkbox"/> 8. vakuus ottamisen aloittamiseksi ennen luvan lainvoimaa</td> </tr> <tr> <td><input checked="" type="checkbox"/> 3. karttaote väh. 1:20 000</td> <td><input type="checkbox"/> 9. YVA-lain (468/1994) muk. arviointiselostus</td> </tr> <tr> <td><input type="checkbox"/> 4. kaavaote kaavamääräyksiin ja selvitys kaavoitustilanteesta</td> <td><input type="checkbox"/> 10. Luonnonsuojelulain (1096/1996) 65 §:n arviointi</td> </tr> <tr> <td><input checked="" type="checkbox"/> 5. neljä sarjaa ottamissuunnitelmia</td> <td><input type="checkbox"/> 11. Alustava suunnitelma kivenmurskaamon sijoittamisesta ja toiminnasta alueella</td> </tr> <tr> <td><input type="checkbox"/> 6. selvitys tieyhteyksistä ja -oikeuksista</td> <td></td> </tr> </table>	<input type="checkbox"/> 1. valtakirja	<input checked="" type="checkbox"/> 7. luettelo naapuritilojen sijainnista ja yhteystiedoista	<input type="checkbox"/> 2. selvitys ottamisalueen omistus- tai hallinto-oikeudesta	<input type="checkbox"/> 8. vakuus ottamisen aloittamiseksi ennen luvan lainvoimaa	<input checked="" type="checkbox"/> 3. karttaote väh. 1:20 000	<input type="checkbox"/> 9. YVA-lain (468/1994) muk. arviointiselostus	<input type="checkbox"/> 4. kaavaote kaavamääräyksiin ja selvitys kaavoitustilanteesta	<input type="checkbox"/> 10. Luonnonsuojelulain (1096/1996) 65 §:n arviointi	<input checked="" type="checkbox"/> 5. neljä sarjaa ottamissuunnitelmia	<input type="checkbox"/> 11. Alustava suunnitelma kivenmurskaamon sijoittamisesta ja toiminnasta alueella	<input type="checkbox"/> 6. selvitys tieyhteyksistä ja -oikeuksista	
<input type="checkbox"/> 1. valtakirja	<input checked="" type="checkbox"/> 7. luettelo naapuritilojen sijainnista ja yhteystiedoista												
<input type="checkbox"/> 2. selvitys ottamisalueen omistus- tai hallinto-oikeudesta	<input type="checkbox"/> 8. vakuus ottamisen aloittamiseksi ennen luvan lainvoimaa												
<input checked="" type="checkbox"/> 3. karttaote väh. 1:20 000	<input type="checkbox"/> 9. YVA-lain (468/1994) muk. arviointiselostus												
<input type="checkbox"/> 4. kaavaote kaavamääräyksiin ja selvitys kaavoitustilanteesta	<input type="checkbox"/> 10. Luonnonsuojelulain (1096/1996) 65 §:n arviointi												
<input checked="" type="checkbox"/> 5. neljä sarjaa ottamissuunnitelmia	<input type="checkbox"/> 11. Alustava suunnitelma kivenmurskaamon sijoittamisesta ja toiminnasta alueella												
<input type="checkbox"/> 6. selvitys tieyhteyksistä ja -oikeuksista													
<p><b>13 Päätöksen toimittaminen</b></p>	<p><input checked="" type="checkbox"/> Postitetaan <input type="checkbox"/> Noudetaan</p>												
<p><b>14 Viranomaismaksujen suorittaja</b></p>	<p>Nimi, jakeluosoite, postinumero ja postitoimipaikka</p> <p>Kemin Ajotilaus Oy Valajankatu 1 94600 KEMI</p>												
<p><b>15 Tietojen luovutus</b></p>	<p><input type="checkbox"/> Maa-ainesluparekisteristä saa luovuttaa henkilötietojani sisältävän kopion, tulosteen tai sen tiedot sähköisessä muodossa suoramarkkinointia sekä mielipide- tai markkinatutkimusta varten (Julkisuuslaki 16 § 3 mom.).</p> <p><input checked="" type="checkbox"/> Maa-ainesluparekisteristä ei saa missään muodossa antaa henkilötietojani suoramarkkinointia eikä mielipide- tai markkinatutkimusta varten (henkilötietolaki 30 §)</p>												
<p><b>16 Päiväys ja allekirjoitus</b></p>	<p>Päivämäärä Kemi 02. 06. 2021</p> <p>Hakijan tai hänen valtuutettunsa allekirjoitus</p> <p>[REDACTED]</p>												

02.06.2021

## MAA-AINESTEN OTTOSUUNNITELMA

Tilat 241-407-11-51 HIETAVAARA ja 241-407-11-78  
HIETAKAULA

### 1. Perustiedot

Tilat sijaitsevat Keminmaan kunnan Hyypiön kylän Hietakaulassa. Lautiosaaresta alueelle on matkaa noin 8 km  
Ottihakemus koskee tiloja 241-407-11-51 Hietavaara ja 241-407-11-78 Hietakaula. Tilat ovat Kemin Ajotilaus Oy:n omistuksessa.  
Alueelta otettava materiaali on hiekkaa. Lähimpään taloon on hakemuksessa mainitulta ottoalueelta matkaa n. 500 m  
Ottoalue on entisten ottoalueiden välistä raja kannasta ja se ei sijaitse pohjavesialueella. Museoviraston kohteita ei ole ottoalueella.  
Ottoalueelta on tieyhteys Kivalontielle.

### 2. Alueen nykytila

Ottosuunnitelman mukainen alue on kahden entisen ottoalueen välinen terävä harjanne. Alue tunnetaan Hietakaulan alueena.  
Kemin Ajotilaus Oy harjoittaa Hietakaulan alueella ottotoimintaa kolmella eri tilalla. Lisäksi alueella on Morenia Oy:n omistama ottoalue.  
Alueenläheisyydessä on uimaranta. Uimarannan veden laatu on huono

### 3. Ottamistoimenpiteet

Maa-ainesten otto suoritetaan ottamissuunnitelman mukaisesti. Ottotoiminnalla tasataan tilojen välinen terävä harjanne ja tilalla Pasanen oleva notkelma. Tasattua aluetta tullaan käyttämään alueella tulevaisuudessa toteutettavan hiekannoston apualueena.  
Tasauksen yhteydessä täytetään tilalla Pasanen oleva notkelma. Täyttö tehdään kun veden pinta on niin matalalla että täyttäminen voidaan toteuttaa kuivatyönä.  
Tehty täyttö jätetään luontaisesti tiivistymään vähintään vuodeksi jotta se kestää tulevaisuudessa työkoneiden painon.  
Suunnitelmien mukainen ottamistaso on vesipinta + 0,5m. (N 2000 +31.20)  
Alueelta otettavaksi tarkoitettun maa-aineksen määrä on n. 9 880m<sup>3</sup>

### 4. Ottamistoiminta alueella

Alueella suoritetaan taimikon raivausta ja pintamaan poistoa. Pintamaat varastoidaan viereiselle alueelle jälkitöitä varten. Lisäksi alueella harjoitetaan maa-ainesten kuormausta ja maa-ainesten kuljetusta. Murskaustoimintaa alueella ei suoriteta.  
Alueella voidaan säilyttää koneita. Polttoaineita alueella ei säilytetä.

Vahingon-, konerikon-, ilkvallan- tms seurauksena toimitaan viranomaisten ohjeiden mukaan ja pilaantunut maa-aines toimitetaan viranomaisten hyväksymään paikkaan.

#### 5. Liikennejärjestelyt

Alueelta on hyvä tieyhteys Kivalontielle. Yleisten teiden ulkopuolisilta osilta tiet pidetään käyttäjän toimesta tarkoituksenmukaisessa kunnossa.

#### 6. Ottotoiminnan jälkeen

Alue muotoillaan tasaiseksi työkoneen alustaksi hiekan nostoa ja alueen siistimistä varten. Mikäli aluetta ei voida käyttää hiekan nostoon niin alue muokataan Kemin Ajotilaus Oy:n ympäristötavoitteiden mukaisesti kasvatusmetsä käyttöön.

Liitteet:                   Lähestymiskartta  
                                  Kartta alueen nykytilanne  
                                  Kartta alueen tulevatilanne  
                                  Määrälaskenta

Kemin Ajotilaus Oy

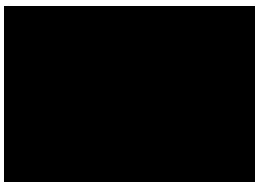

YMPÄRISTÖHALLINTO

PVM 21.05.2021

KAIVANNAISJÄTTEEN JÄTEHUOLTOSUUNNITELMA  
MAA-AINESTEN OTTAMISTOIMINNALLE  
(MAL 5a §, 16b §, YSL 114 §).Suunnitelma liittyy maa-ainesten ottamislupaan Ympäristölupaan 

## 1. LUPATIEDOT

Ympäristöluvan tai maa-ainesten ottamisluvan hakijan nimi Kemin Ajotilaus Oy		
Ottamisalueen nimi Hietavaara ja <del>Pasanen</del> Hietakaula		
Kunta 241	Kylä 402	Tilan RN:o 11-51 ja 11-78
Ottamisalueen pinta-ala n.4 ha		
Luvan viimeinen voimassaolopäivä		
<b>Ottettava maa-aines</b>	<b>Ottamismäärä (m<sup>3</sup>-ktr)</b>	
Kalliokiviaines (murske, louhe)		
Rakennus- ja muu luonnonkivi		
Sora ja hiekka	9 880	
Moreeni		
Multa tai savi		

## 2. KAIVANNAISJÄTE

Kaivannaisjätteen laji <sup>1</sup>	Arvio kaivannaisjätteen kokonaisuudesta (m <sup>3</sup> -ktr) <sup>2</sup>	Kaivannaisjätteen hyödyntäminen ja käsittely <sup>3</sup>	
		Valitse 1, 2 ja/tai 3	Tarvittaessa yksityiskohtaisempi kuvaus
Pilaantumaton			
Ei pysyvä maa-aines	Pintamaa	300	1
	Kannot ja hakkuutähteet	5	1,2 Harva taimikko, osa taimista siirretään
Pysyvä maa-aines	Kivipöly tai kivituhka		
	Vesiseulonta- ja selkeytysaltaiden hienoainekset		
	Savi ja siltti		
	Sivukivi		
	Seulontakivet ja lohkareet		
	Muu, mitä?		
Pilaantunut maa-aines	Mitä?		
<b>Kaivannaisjätteitä yhteensä</b>		<b>305</b>	

A) Tiedot kaivannaisjätteen ympäristövaikutuksista<sup>4</sup>

- Esitetty maa-ainesten ottamissuunnitelmassa.  
Ei ympäristövaikutusta

B) Ympäristön pilaantumisen sekä muiden vaikutusten ehkäisemiseksi toteutettavat toimet toiminnan aikana ja sen päätyttyä<sup>5</sup>

- Esitetty maa-ainesten ottamissuunnitelmassa.

C) Selvitys seurannasta ja tarkkailusta toiminnan aikana ja sen päätyttyä<sup>6</sup>

- Esitetty maa-ainesten ottamissuunnitelmassa.

Seuranta tapahtuu ottamistoiminnan ja sen ohjauksen yhteydessä.

D) Tiedot toiminnan lopettamisesta<sup>7</sup>

- Esitetty maa-ainesten ottamissuunnitelmassa.

### 3. KAIVANNAISJÄTEALUE

E) Selvitys kaivannaisjätteen jätealueesta<sup>8</sup>

- Esitetty maa-ainesten ottamissuunnitelmassa.

Jätealueen sijainti ja pinta-ala (ha)

Jätealueen perustaminen ja hoito

Jätealueen ympäristö

Selvitys maaperän ja pohjaveden tilasta

Jätealueen ympäristövaikutukset ja niiden seuranta

Jätealueen käytöstä poistaminen ja jälkihoito

F) Liitekartta 1:2000-1:10 000, josta käy ilmi kaivannaisjätteen jätealueiden sijainti ja lähiympäristö

- Esitetty maa-ainesten ottamissuunnitelmassa

### 4. LISÄTIETOJA

Yhdys henkilön nimi ja yhteystiedot (osoite, puhelin ja sähköpostiosoite)

██████████ c/o Kemin Ajotilaus Oy Valajankatu 1 94600 KEMI. ██████████  
██████████

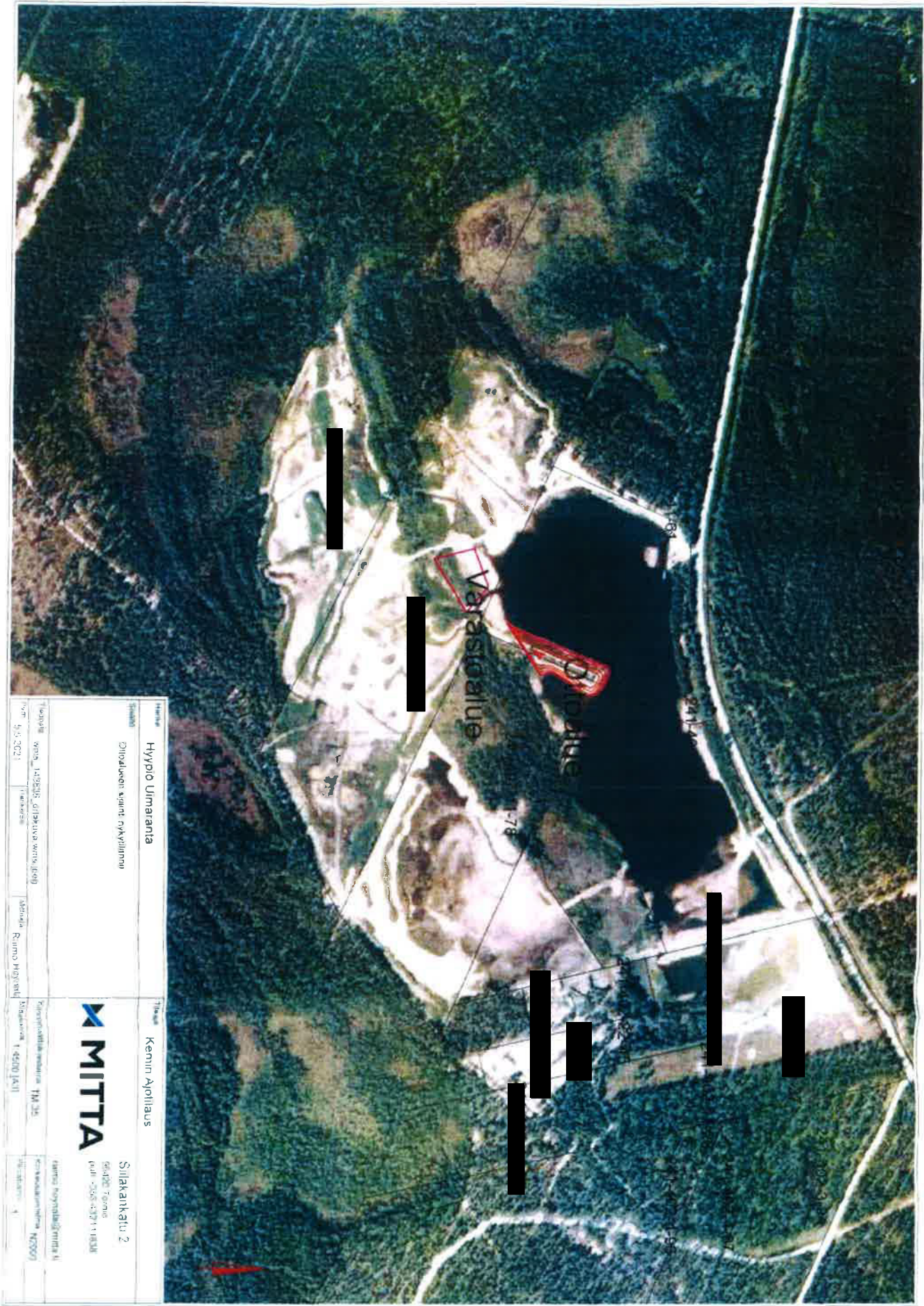

<b>Maasto</b> Hyypio Uimaranta		<b>Tilaaja</b> Kenin Ajoilias	
<b>Siunaus</b> Oluoleen vuoni rakennus		<b>Korjotettavien maaston</b> TM 25	
Tilaaja 9.5.2021	Tekijä 9.5.2021	Alue Rinnon Hyytiö	Pinta-ala 1 4500 (A4)
<b>MITTA</b>		Siltakatu 2 06400 Turku puh. +358 437111800 faksi +358 437118300 www.mitta.fi	

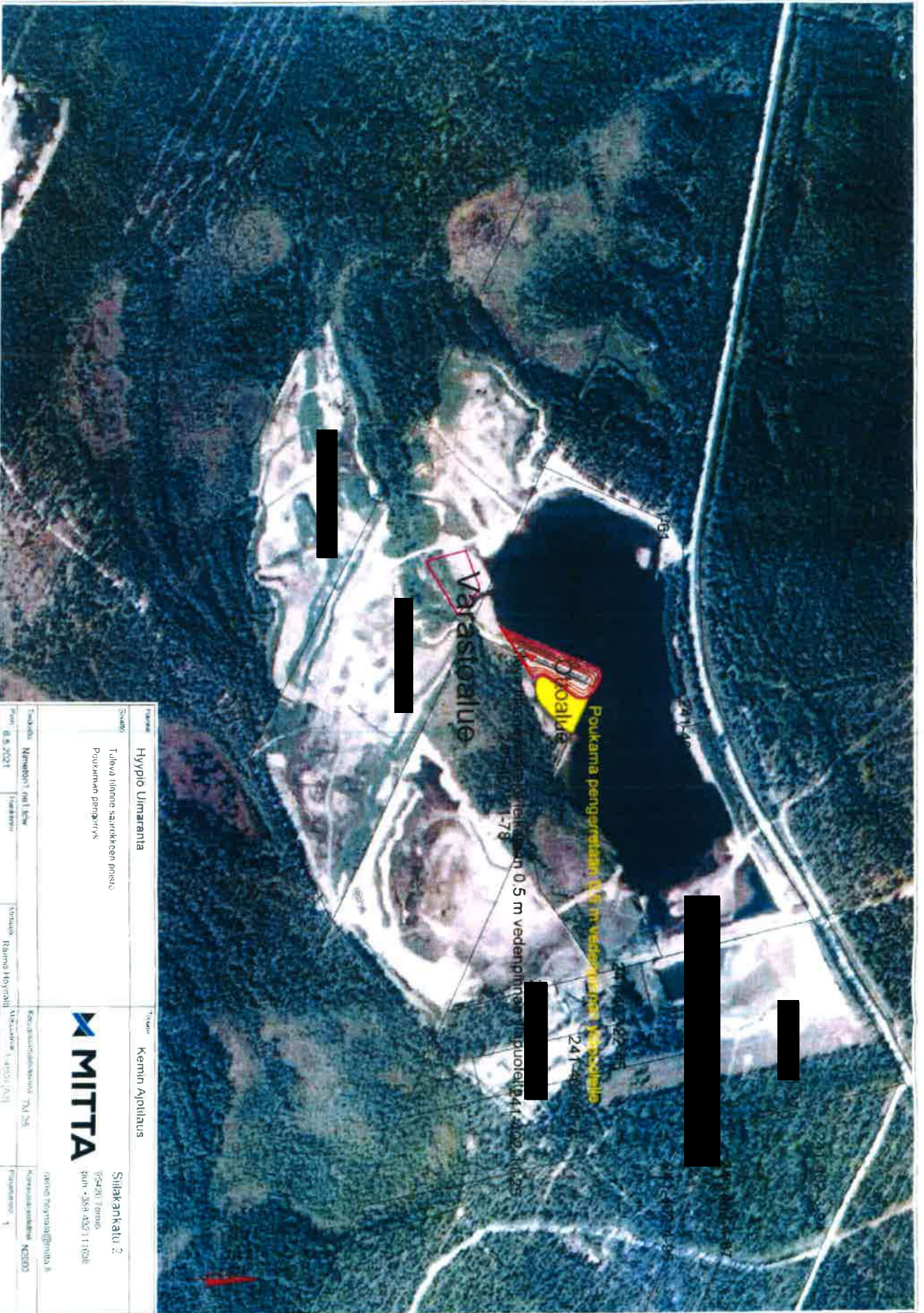

Puhelin <b>Hyppö Uimaranta</b>		Tunnus <b>Kemlin Ajollaus</b>	
Sivusto Tuhon tilanne saatokseen postin Poukaman pengertys		Keskusteluohjelma <b>MITTA</b> (2000)	
Tekijä Nurmio Matti Leht	Suunnittaja Matti Leht	Keskusteluohjelma Tekijä Matti Leht	Keskusteluohjelma Keskusteluohjelma
Puhelin 05 9021	Suunnittaja Matti Leht	Keskusteluohjelma Tekijä Matti Leht	Keskusteluohjelma Keskusteluohjelma
Sivusto Tuhon tilanne saatokseen postin Poukaman pengertys		Keskusteluohjelma <b>MITTA</b> (2000)	
Tekijä Nurmio Matti Leht		Keskusteluohjelma <b>MITTA</b> (2000)	
Sivusto Tuhon tilanne saatokseen postin Poukaman pengertys		Keskusteluohjelma <b>MITTA</b> (2000)	



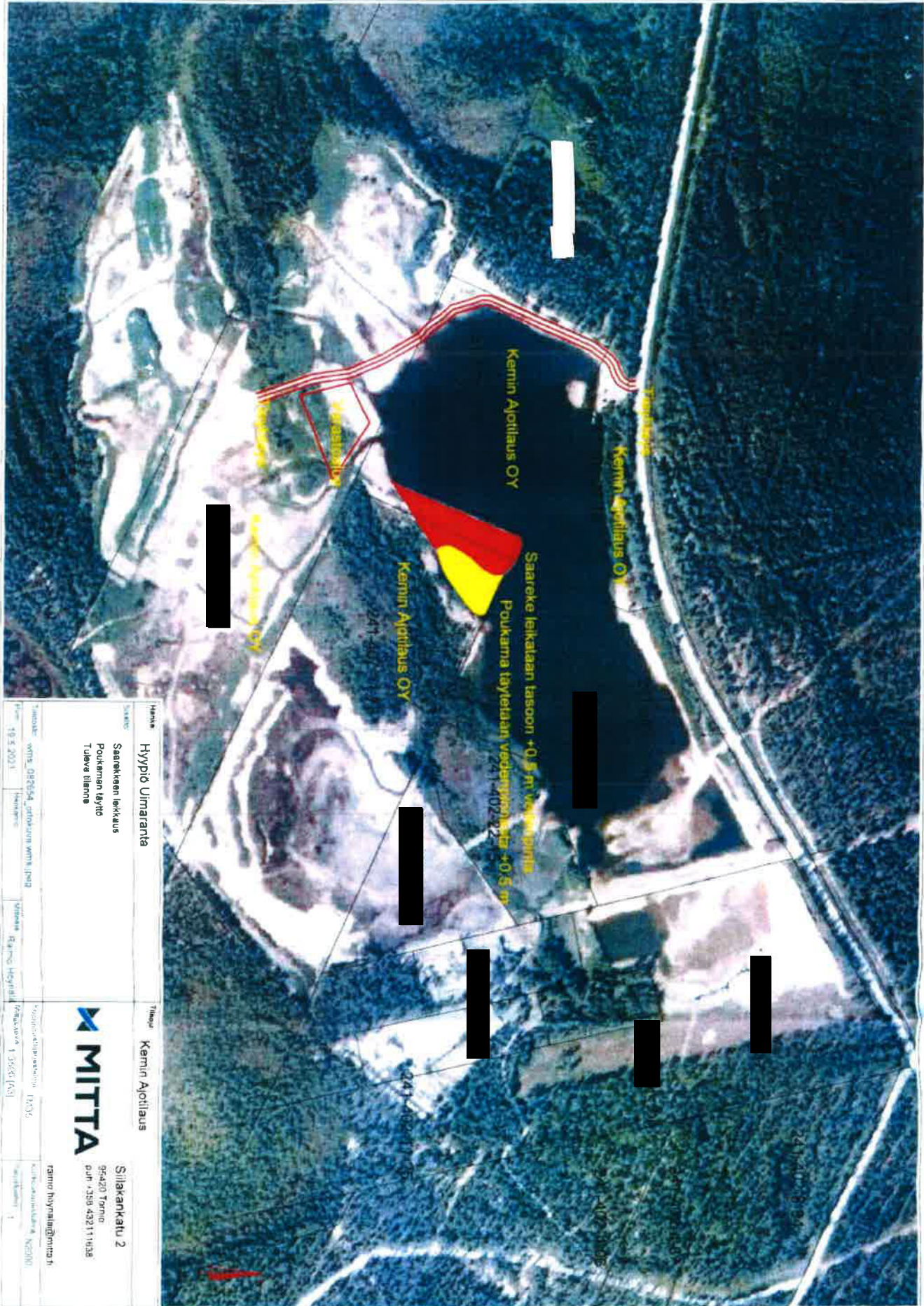

Nimi: Hyppö Umanranta Sääntö: Saarekeiden leikkalaus Poukaman täytealue Tuuleve tilanne		Tilaisuus: Kemini Ajotilaus 	
Tilaaja: wmt_087664_ortofunni wmt_kipm Pvm: 18.8.2021	Suunnittaja: Raimo Hyppö	Kartoitusohjelmaversio: 11.375 Tekijä: Raimo Hyppö	Kartoitusohjelmaversio: 11.375 Tekijä: Raimo Hyppö
Sähköposti: rammo.hyppola@mitta.fi Puhelin: 09-420 7000 Puhelin: 09-432111938		Sähköposti: rammo.hyppola@mitta.fi Puhelin: 09-420 7000 Puhelin: 09-432111938	

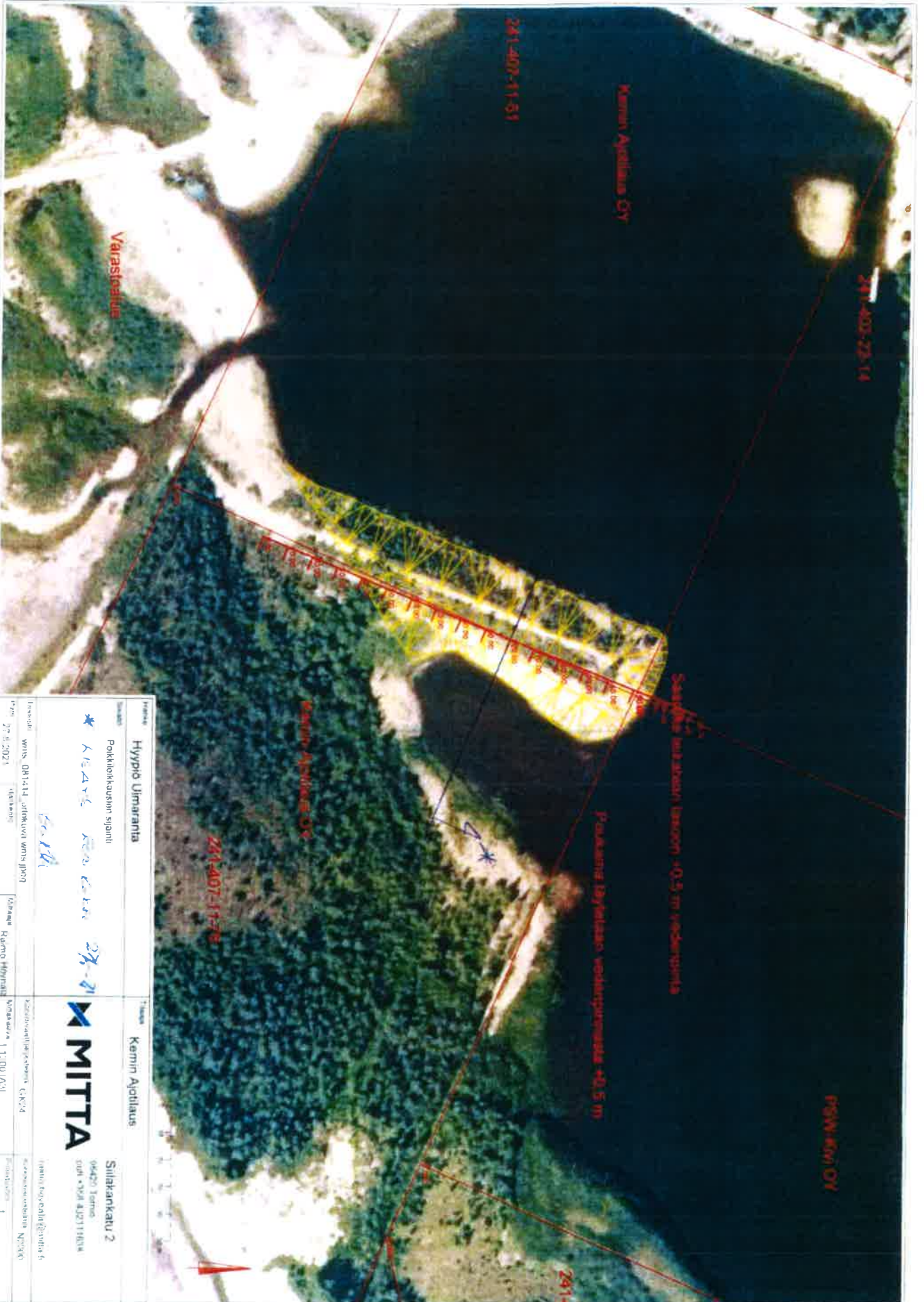

Pöytäkirja		Tilaisuus	
<b>Hyväksytty Uimaranta</b>		<b>Kemin Ajoitus</b>	
Pöytäkirjassa on siunattu			
Ihminen: wms, Ohtala, Järvelin, wms, jpp Pvm: 27.8.2023 Sivumäärä: 5-11/11		Käsiteltävä asia: GK24 Viikossa: 1:30 (JA)	
Ohjaaja: Raimo Hyytiäinen		Toimittaja: Jouni Toivola Sähköposti: jtoivola@mitta.fi Puhelin: 04420 3400 Faksi: 044 40231804	

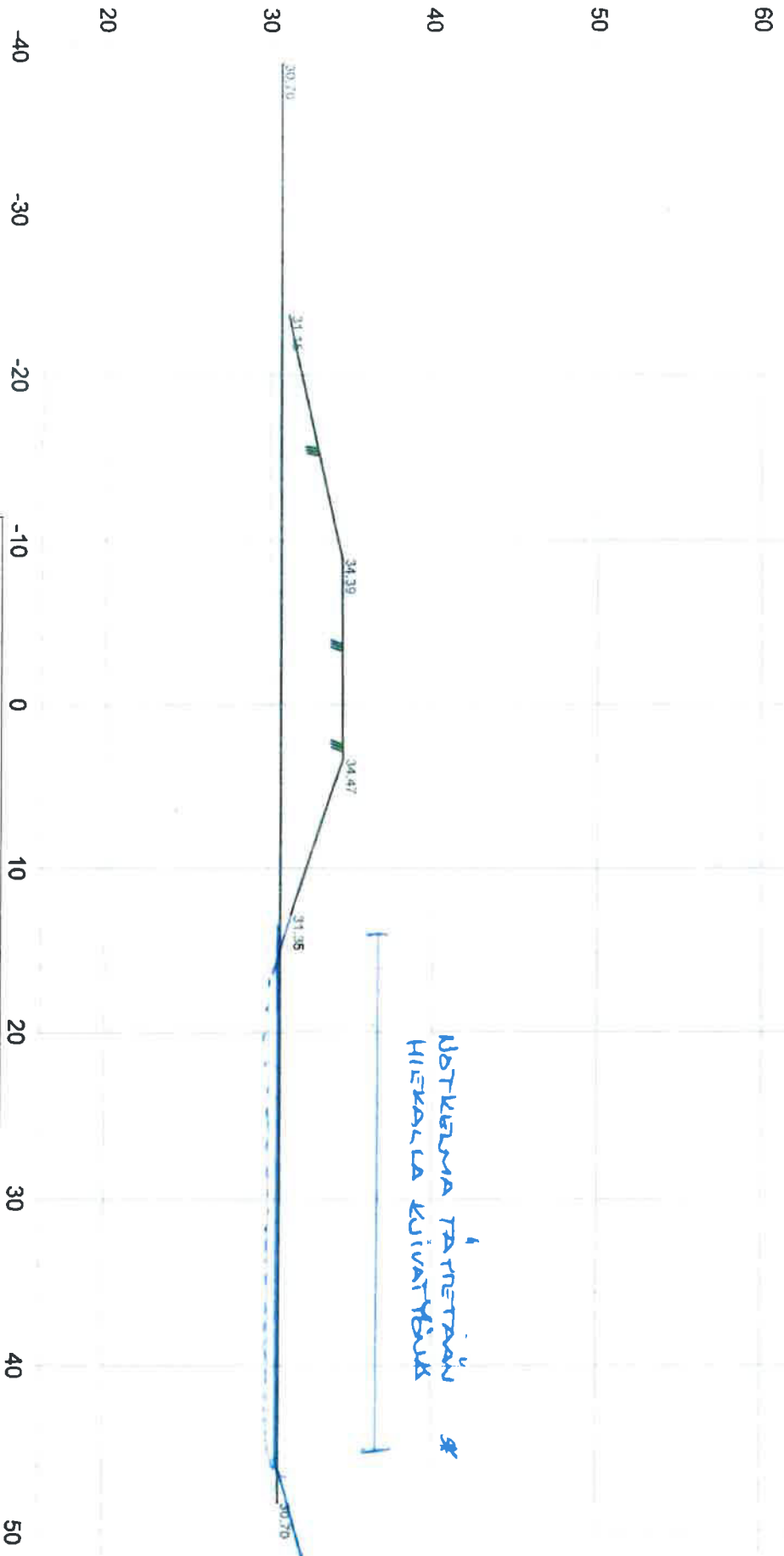

Hanke: **Hyypio Uimaranta** Tilaaja: **Kemin Ajotilaus**

Sisältö: **Poikkeuskausi 100**  
*\* Kicety*  
*27/5-21*



Silakankatu 2  
 95420 Tomio  
 puh +358 432111638

Tiedot:	Vesipinta: po0.tdw	Koordinatijärjestelmä: GK24	Kortausjärjestelmä: N2000
Pvm:	27.5.2021	Hankkeen:	Mittakaava: 1:350 [A4]
		Mittaja:	Piirustusno: 1